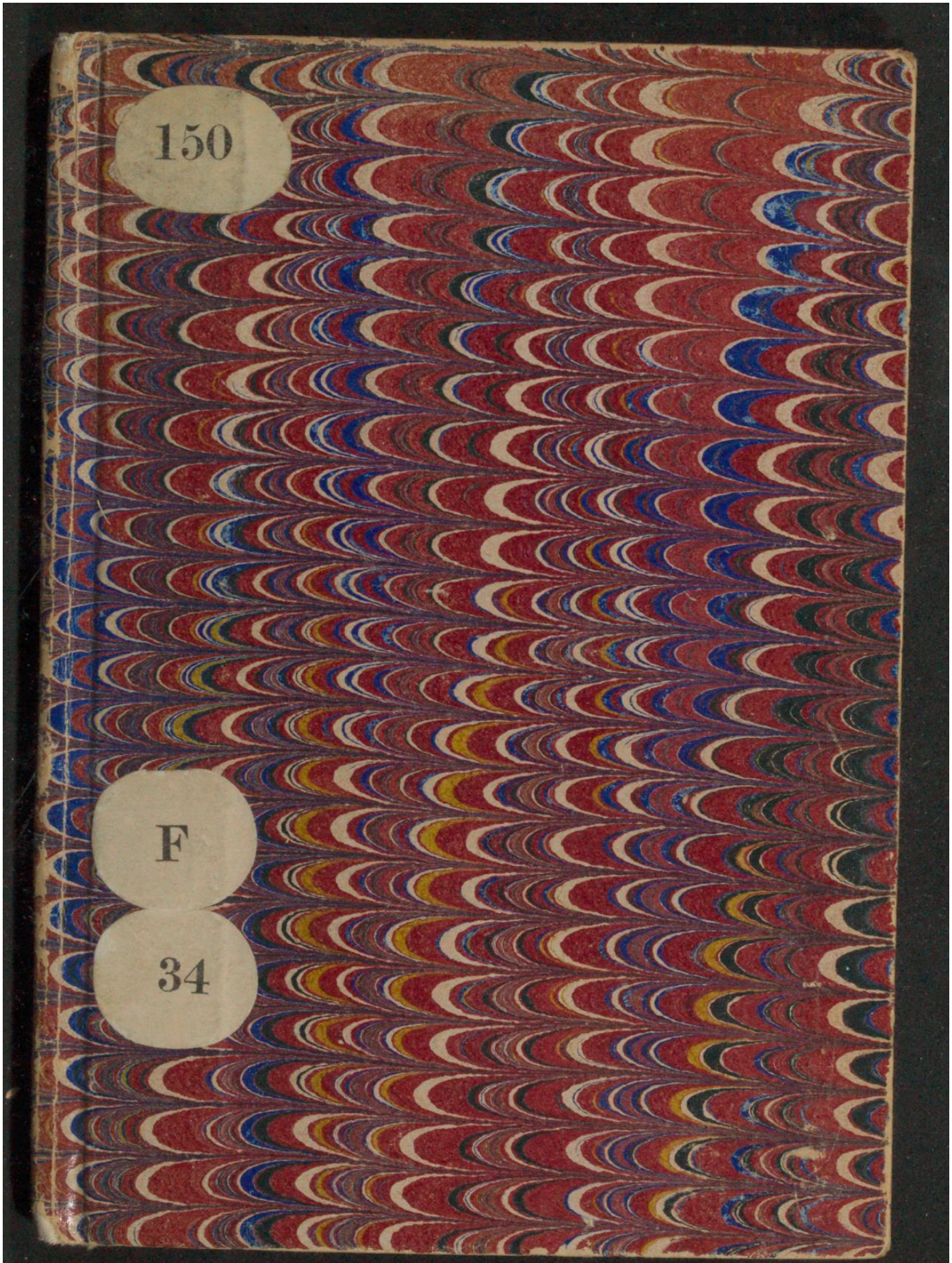

Early European Books, Copyright © 2011 ProQuest LLC.
Images reproduced by courtesy of Koninklijke Bibliotheek, Den Haag.
150 F 34

Early European Books, Copyright © 2011 ProQuest LLC.
Images reproduced by courtesy of Koninklijke Bibliotheek, Den Haag.
150 F 34

Early European Books, Copyright © 2011 ProQuest LLC.
Images reproduced by courtesy of Koninklijke Bibliotheek, Den Haag.
150 F 34

Early European Books, Copyright © 2011 ProQuest LLC.
Images reproduced by courtesy of Koninklijke Bibliotheek, Den Haag.
150 F 34

Early European Books, Copyright © 2011 ProQuest LLC.
Images reproduced by courtesy of Koninklijke Bibliotheek, Den Haag.
150 F 34

Early European Books, Copyright © 2011 ProQuest LLC.
Images reproduced by courtesy of Koninklijke Bibliotheek, Den Haag.
150 F 34

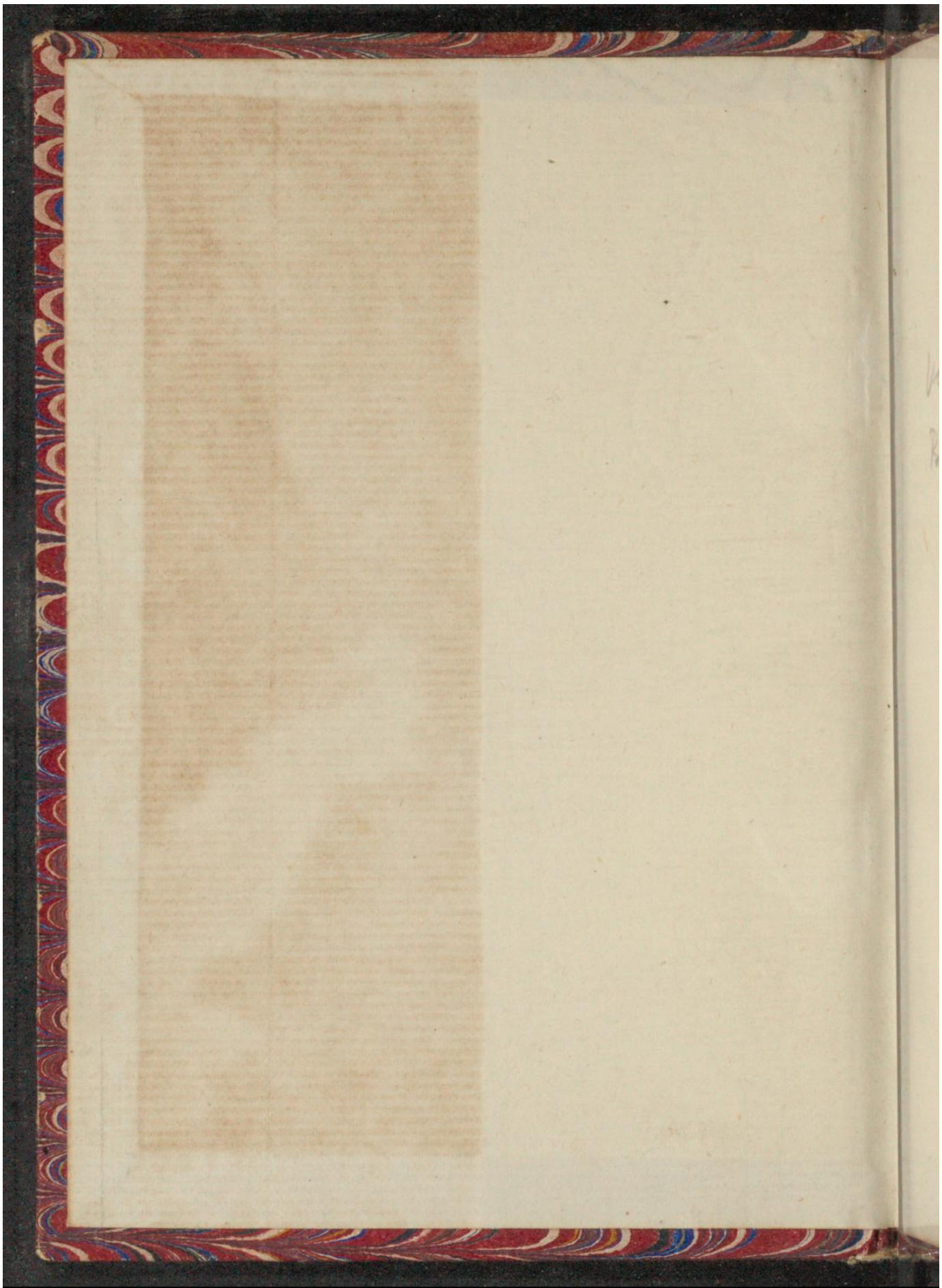

Early European Books, Copyright © 2011 ProQuest LLC.
Images reproduced by courtesy of Koninklijke Bibliotheek, Den Haag.
150 F 34

~~V 15~~

150
F 34.

[1²] a8 b4

Verkeerd gebonden
Bl. 2 tussen a8 en b1

CA 1064

Early European Books, Copyright © 2011 ProQuest LLC.
Images reproduced by courtesy of Koninklijke Bibliotheek, Den Haag.
150 F 34

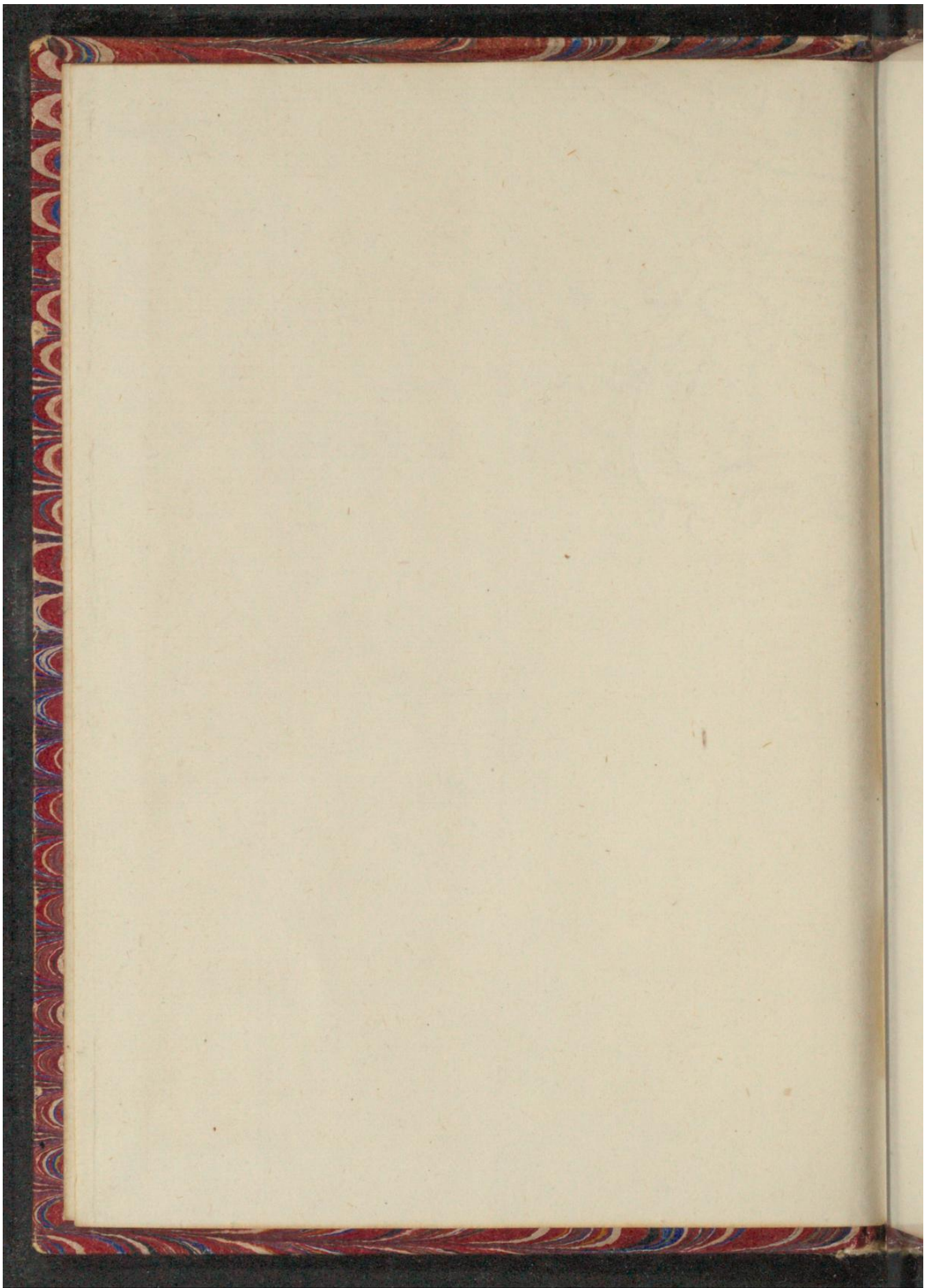

Early European Books, Copyright © 2011 ProQuest LLC.
Images reproduced by courtesy of Koninklijke Bibliotheek, Den Haag.
150 F 34

Early European Books, Copyright © 2011 ProQuest LLC.
Images reproduced by courtesy of Koninklijke Bibliotheek, Den Haag.
150 F 34

Early European Books, Copyright © 2011 ProQuest LLC.
Images reproduced by courtesy of Koninklijke Bibliotheek, Den Haag.
150 F 34

Early European Books, Copyright © 2011 ProQuest LLC.
Images reproduced by courtesy of Koninklijke Bibliotheek, Den Haag.
150 F 34

Early European Books, Copyright © 2011 ProQuest LLC.
Images reproduced by courtesy of Koninklijke Bibliotheek, Den Haag.
150 F 34

Early European Books, Copyright © 2011 ProQuest LLC.
Images reproduced by courtesy of Koninklijke Bibliotheek, Den Haag.
150 F 34

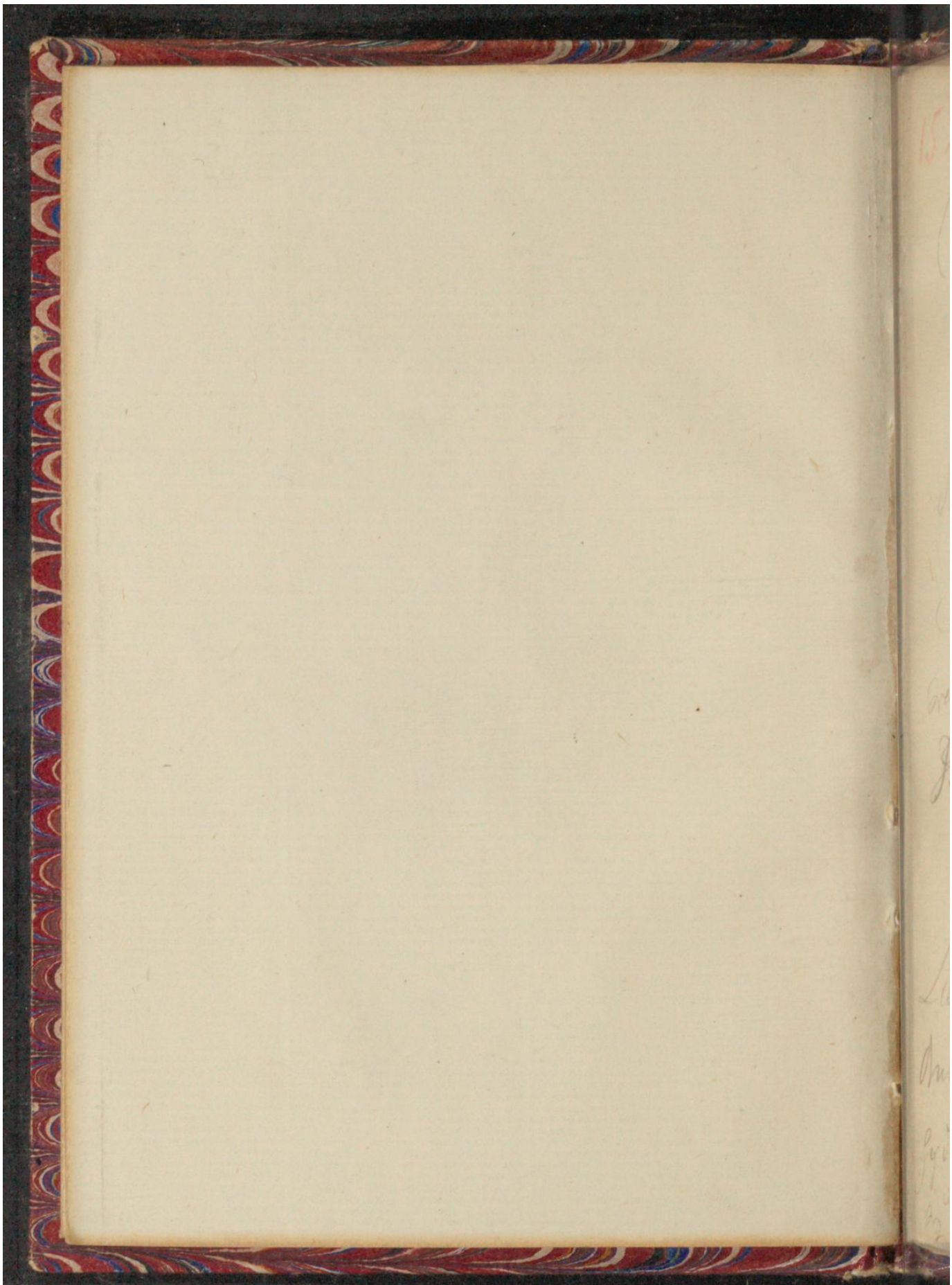

Early European Books, Copyright © 2011 ProQuest LLC.
Images reproduced by courtesy of Koninklijke Bibliotheek, Den Haag.
150 F 34

15 b

Kalendarium. c. 1495

Early European Books, Copyright © 2011 ProQuest LLC.
Images reproduced by courtesy of Koninklijke Bibliotheek, Den Haag.
150 F 34

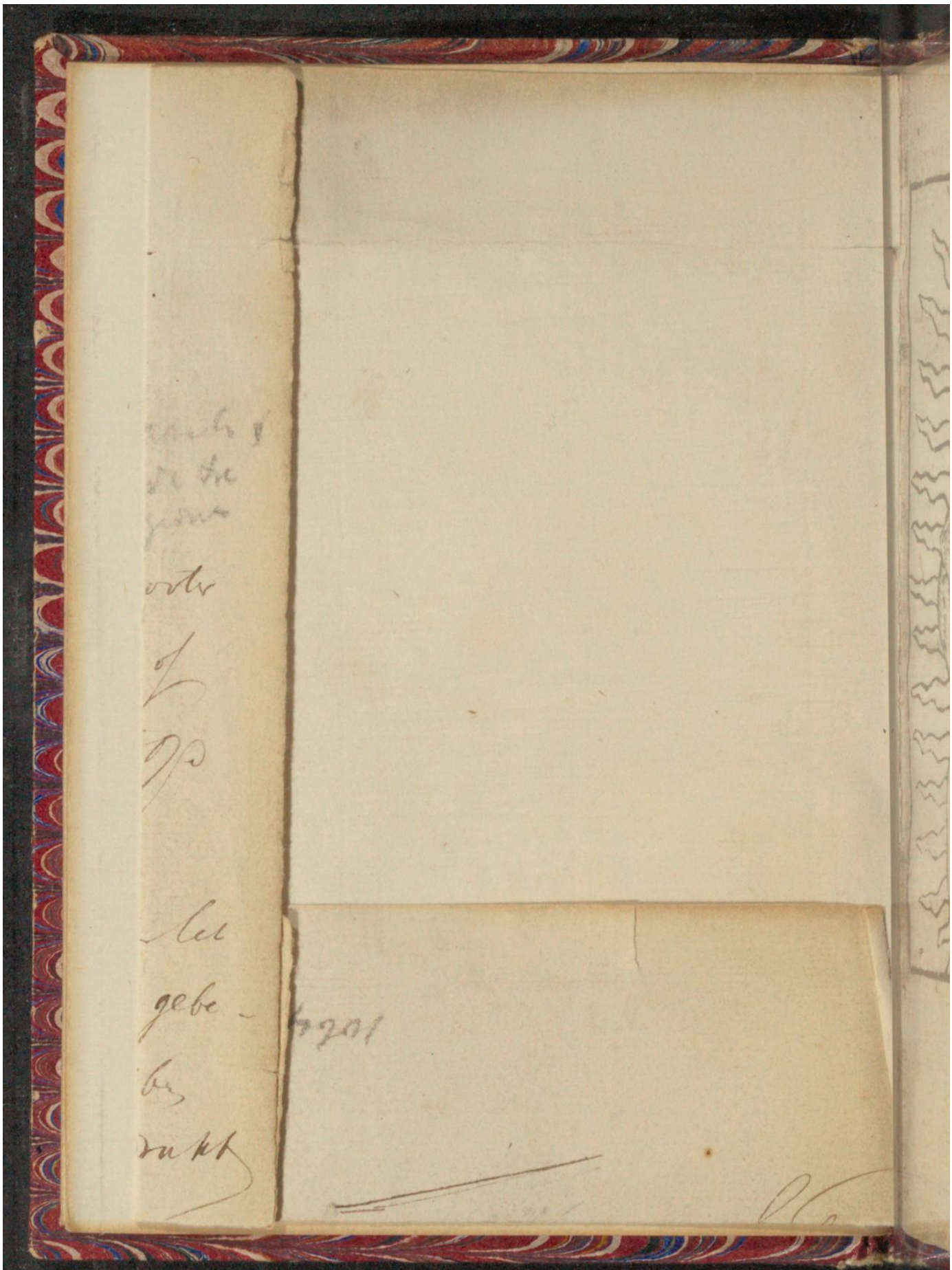

Early European Books, Copyright © 2011 ProQuest LLC.
Images reproduced by courtesy of Koninklijke Bibliotheek, Den Haag.
150 F 34

15.8

Kalendarium. c. 1495.

Mitteletten door Bellaert, Hamlet & Leeu Gouda te gedrukt

Behoort dit stuk tot een grooter werk bijvoorb. Ghetyds boek? of Psalterium? of Staat het op zich zelf?

Lieveldt heeft een gedeelte van het Buchmatenaal van Ger. Leeu gebe-gijd; van deze letter echter hebben wij geen weet door hem gedrukt

1064.

Early European Books, Copyright © 2011 ProQuest LLC.
Images reproduced by courtesy of Koninklijke Bibliotheek, Den Haag.
150 F 34

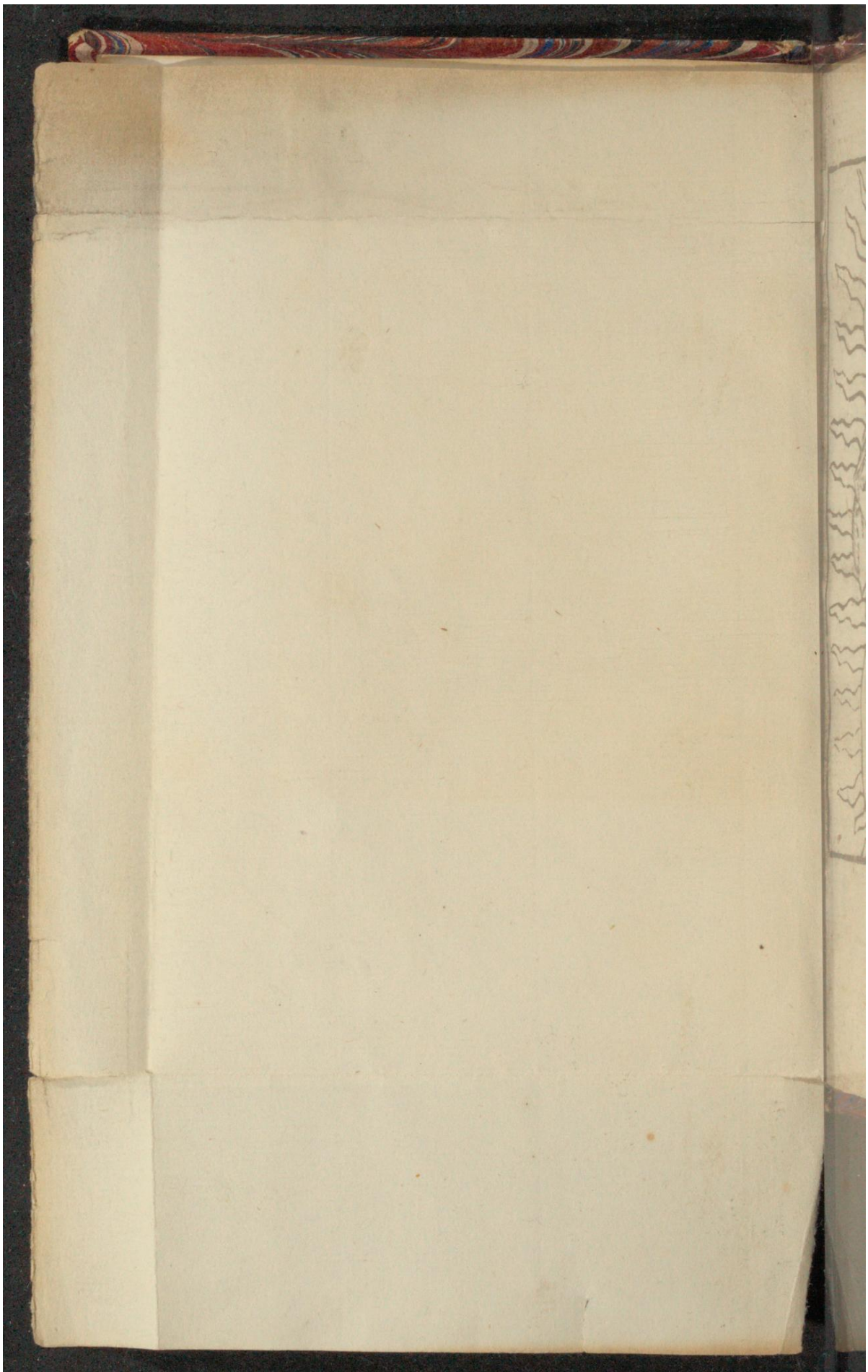

Early European Books, Copyright © 2011 ProQuest LLC.
Images reproduced by courtesy of Koninklijke Bibliotheek, Den Haag.
150 F 34

Early European Books, Copyright © 2011 ProQuest LLC.
Images reproduced by courtesy of Koninklijke Bibliotheek, Den Haag.
150 F 34

ꝛ ꝯ ꝛꝫꝺ ꝛ ꝛ ꝛ

RL		Januarius heeft xxxi daghen Die mane xxx.	
iij	A	Jansdach	a
	b	Octaue sinte steuens	b
xi	c	Octaue sinte ians	c
	d	Octaue alder kinderen	d
xix	e	Symon confessoer	e
viij	f	Dertiendach	f
	g	Ysidorus bisscop	g
xvi	A	Luciaen martelaer	h
v	b	Neeraert bisscop	i
	c	Pouwels heremijt	k
xiij	d	Sabijn martelaer	l
ij	e	Jan paeus	m
	f	Octaue dertienendach	n
x	g	Pontyac	o
	A	Maurus abt	p
xviij	b	Marcellus paeus marte.	q

Early European Books, Copyright © 2011 ProQuest LLC.
Images reproduced by courtesy of Koninklijke Bibliotheek, Den Haag.
150 F 34

vij	c	Anthonis abt	r
	d	Prisca ioncfrouwe	s
xv	e	Mari eñ martha	t
iiij	f	Sebastiaen martelaer	v
	g	Agnyet	x
xij	A	Vincencius dyaken	y
i	b	Emerenciana ioncfrou	z
	c	Thimotheus discipel	ꝫ
ix	d	Pouwels	ꝯ
	e	Policarpus bisscop	ꝶ
xvij	f	Jan guldemont	ē
vi	g	Octaue sinte agnieten	a
	A	Valerius bisscop	b
xiiij	b	Sinte aldegont ioncfrou	c
iij	c	Ignacius bisscop	d

Early European Books, Copyright © 2011 ProQuest LLC.
Images reproduced by courtesy of Koninklijke Bibliotheek, Den Haag.
150 F 34

Februarius heeft xxviij dagen

Die mane xxix

	d	Brigide ioncfrouwe	e
xi	e	Ons vrou	f
xix	f	Sinte blasius bisscop.	g
viij	g	Phileus bisscop	h
	A	Aechte ioncfrouwe	i
xvi	b	Wedastus confessoer	k
v	c	Augulius bisscop	l
	d	Helena kepslerinne	m
xiij	e	Appollonia ioncfrou	n
ij	f	Scolastica ioncfrou	o
	g	Desiderius bisscop	p
x	A	Dorothea ioncfrou	q
	b	Sinte steuen bisscop	r
xviij	c	Valentijn mertelaer	s
vij	d	Faustine ioncfrouwe	t
	e	Juliana ioncfrouwe.	u

Early European Books, Copyright © 2011 ProQuest LLC.
Images reproduced by courtesy of Koninklijke Bibliotheek, Den Haag.
150 F 34

xv f Policarpus bisscop ..
iiij g Simon bisscop ..
Sabijn paeus
xij b Eucharius bisscop ..
i c Lxxxviij. martelaren
d
ix e Vigilie
f
xvij g Walburch ionckrouwe
vi Alexander bisscop
b Leander bisscop
xiiij c Romaen bisscop

Early European Books, Copyright © 2011 ProQuest LLC.
Images reproduced by courtesy of Koninklijke Bibliotheek, Den Haag.
150 F 34

Marte heeft xxxi. daghen
Die mane xxx.

iij	d	Sinte albijn bisscop	f
	e	Lucius bisscop	g
vi	f	Celidonius martelaer	h
	g	Adriaen maetelaer	i
xix	A	Focas martelaer	k
viij	b	Victor ende victorijn	l
	c	Thomas van aquinen	m
xvi	d	Philomen martelaer	n
v	e	Deertich martelaren	o
	f	Claudius martelaer	r
xij	g	Natrone ionckrouwe	s
ij	A	Gregorius paeus	t
	b	Sinte leo paeus	v
x	c	Innocencius paeus	x
	d	Longinus martelaer	p
xviij	e	Gerenbrecht bisscop	z

Early European Books, Copyright © 2011 ProQuest LLC.
Images reproduced by courtesy of Koninklijke Bibliotheek, Den Haag.
150 F 34

vij	f	Gheertruydt ioncfrou	ꝫ
	g	Alexāder bisscop	ꝯ
xv	A	Jan heremijt	ꝶ
iiij	b	Gudbertus bisscop	ē
	c	Benedictus abdt	ē
xij	d	Pouwels bisscop	a
i	e	Victoriaen martelaer	b
	f	Pigmenius priester	c
ix	g	Ons vrou	d
	A	Iudgerus bisscop	e
xvij	b	Ons heren v̄risenis	f
vi	c	Guntrānus confessoer	g
	d	Eustacius abt	h
xiij	e	Quirinus martelaer	i
iij	f	Balbina ioncfrouwe	k

Early European Books, Copyright © 2011 ProQuest LLC.
Images reproduced by courtesy of Koninklijke Bibliotheek, Den Haag.
150 F 34

April heeft xxx. daghen
Die mane xxx.

	g	Theodora ionckrouwe	l
xi	A	Nicesius bisscop	m
	b	Theodosia ionckrouwe	n
xix	c	Sinte ambrosiꝰ bisscop	o
viij	d	Claudiaen martelaer	p
xvi	e	Sinte firminus marte.	q
v	f	Sinte pelluciꝰ priester	r
	g	Celestijn paeus	s
xij	A	Maria van egipten	t
ij	b	Appollonius priester	v
	c	Leo paeus	x
x	d	Senon martelaer	ꝑ
	e	Eufemia ionckrouwe.	ꝫ
xviij	f	Tiburcius ende valeriaē	ꝫ
vij	g	Olimphadis martelaer	ꝯ
	A	Calixtus paeus	ꝝ

Early European Books, Copyright © 2011 ProQuest LLC.
Images reproduced by courtesy of Koninklijke Bibliotheek, Den Haag.
150 F 34

xo b Peter confessoer g
iiij c Eleutherius bisscop
d Thimon diaken
xij e Mamertini priester
i f Marcellus bisscop
g Gayus paeus
ix Jonys ridder martelaer
b Pellucius confessoer
xvij c Marcus ewangeliste
vi d Cletus paeus
e Anchinus martelaer
xiiij f Vitalis martelaer
ij g Pieter martelaer
Eutropius bisscop

Early European Books, Copyright © 2011 ProQuest LLC.
Images reproduced by courtesy of Koninklijke Bibliotheek, Den Haag.
150 F 34

		Meye heeft xxxi. daghen	
		Die mane xxx.	
xi	b	Phillips iacob	m
	c	Anastasius bisscop	n
xix	d	Helich cruus	o
viij	e	Floriaen martelaer	p
	f	Ons herē hemeluaert	q
xvi	g	Jan ewangelist	r
v	A	Juuenalis martelaer	s
	b	Piero bisscop	t
xiij	c	Nicolaus verheuen	v
ij	d	Gordiaen martelaer	x
	e	Mamertijn bisscop	y
x	f	Pancraes	z
	g	Seruaes	ꝫ
xviij	A	Victor ende victorijn	ꝯ
vij	b	Ysidorus bisscop	ꝛ
	c	Pelgrim bisscop	ē

Early European Books, Copyright © 2011 ProQuest LLC.
Images reproduced by courtesy of Koninklijke Bibliotheek, Den Haag.
150 F 34

xv	d	Hirus martelaer	a
iiij	e	Marcus martelaer	b
	f	Potenciana ionckrouwe	c
xij	g	Basilia ionckrouwe	d
i	A	Valeriaen priester	e
	b	Castus martelaer	f
ix	c	Desiderius bisscop	g
	d	Denociaen martelaer	h
xvij	e	Vrbanus paeus	i
vi	f	Augustijn bisscop	k
	g	Beda priester	l
xiij	A	Iā paeus Germaē bis.	m
iij	b	Maximijn bisscop	n
	c	Felix paeus	o
xi	d	Pieternelle ionckrou	p

Early European Books, Copyright © 2011 ProQuest LLC.
Images reproduced by courtesy of Koninklijke Bibliotheek, Den Haag.
150 F 34

Junius heeft xxx. daghen
Die mane xxix.

	e	Nicomedis martel'	q
xix	f	Marcellijn priester	r
viij	g	Eraſmus martelaer	ſ
xvi	A	Quirijn martelaer ..	t
v	b	Bonifacius	v
	c	Vincētijn eñ benigne ..	x
xiij	d	Pouwels biſſcop	y
ij	e	Meaerdus cõfeſſoer	z
	f	Primi ende feliciaen	ꝛ
x	g	Rogatus martelaer ..	ꝯ
	A	Barnabas diſcipel	ꝑ
xviij	b	Eduls ..	ꝓ
vij	c	Anthonius minrebroeder	ꝝ
	d	Valerius martelaer	a
xv	e	Vitus ende modeſtus	b
iij	f	Baſilius biſſcop	c

Early European Books, Copyright © 2011 ProQuest LLC.
Images reproduced by courtesy of Koninklijke Bibliotheek, Den Haag.
150 F 34

	g	Alexius confessoer	d
xij	A	Marcus eñ marcelliaen	e
i	b	Seruaes ende prothaes	f
	c	Regina ioncfrouwe	g
ix	d	Albanus martelaer	h
	e	Die x. dusent martelarē	i
xvij	f	Edeltrude ioncfro Vigi	k
vi	g	S. Ian	l
	A	S. Lebuyn	m
xiij	b	Jan ende pouwels	n
iij	c	Die seuē slapers	o
	d	Benignꝰ mar. Vigil	p
xi	e	Pieter pouwels	q
	f	Gedenckenis sinte pou.	r

Early European Books, Copyright © 2011 ProQuest LLC.
Images reproduced by courtesy of Koninklijke Bibliotheek, Den Haag.
150 F 34

Julius heeft xxxi. daghen
Die mane xxx

xix	g	Octaue sint iā baptist	s
viij	A	Ons vrou	t
	b	Thomas verheffinghe	v
xni	c	Martyn	x
v	d	Nicostratus martelaer	y
	e	Octaue vā sinte pieter	z
xiij	f	Willibaldus bisscop	ꝫ
ij	g	Kiliaen martelaer	ꝯ
	A	Octaue onser vrouwen	ꝶ
x	b	Die vij. broeders	ē
	c	Benedictus abt	a
xviij	d	Harmogorus bisscop	b
vij	e	Margriet ioncfrouwe	c
	f	Focus bisscop	d
xv	g	Die sceydinghe d̄ apostelē	e
iiij	A	Hilarius paeus	f

Early European Books, Copyright © 2011 ProQuest LLC.
Images reproduced by courtesy of Koninklijke Bibliotheek, Den Haag.
150 F 34

	b	Theodosia ioncfrouwe	g
xij	c	Fredericus martelaer	h
i	d	Arsenius confessoer	i
	e	Sabijn martelaer	k
ix	f	Paxedis ioncfrouwe	l
	g	Magdalee	m
xvij	A	Appollinaris martelaer	n
vi	b	Cristine ioncfrou Vigi	o
	c	Jacob Cristoffel	p
xiij	d	Anna onse vrouwe moed	q
iij	e	Sinte ermolaus priester	r
	f	Panthaleon martelaer	s
xi	g	Felix een simplicius	t
	A	Abdon ende sennes	v
xix	b	Germaen bisscop	x

Early European Books, Copyright © 2011 ProQuest LLC.
Images reproduced by courtesy of Koninklijke Bibliotheek, Den Haag.
150 F 34

Augustus heeft xxxi. daghen
Die mane xxx.

viij c Sinte Pieter
d Steuen paeus merte.
xvi e Sinte steuē gheuōden
v f Sinte iustinus priester
xiij g Dominicus confessoer
ij A Sixtus paeus martelaer
b Die transfiguracie xpi
x c Ciriacus martelaer
d Romaen martez Vigil
xviij e Sinte Lauwerijs
vij f Tiburcius martelaer
g Clare ioncfrouwe
xv A Ypolitus martelaer
iij b Eusebij cōfessoer Vigi
c Onse vrou
xj d Arnulphus bisscop

Early European Books, Copyright © 2011 ProQuest LLC.
Images reproduced by courtesy of Koninklijke Bibliotheek, Den Haag.
150 F 34

i	e	Octaue sinte lauwerēs	l
	f	Agapitus martelaer	m
ix	g	Sinte magnus martelaer	n
	A	Sinte bernaerdt abt	o
xvij	b	Priuatus bisscop	p
vi	c	Octaue onser vrouwen	q
	d	Appollinaris mar. Vigi	r
xiiij	e	Bertelmees	s
iij	f	Gregorius bisscop	t
	g	Anastasius marte.	v
xi	A	Rufus martelaer	x
	b	Augustijn bisscop	y
xix	c	Vian	z
viij	d	Felix eñ adauctus	a
	e	Paulinus bisscop	ꝯ

Early European Books, Copyright © 2011 ProQuest LLC.
Images reproduced by courtesy of Koninklijke Bibliotheek, Den Haag.
150 F 34

Early European Books, Copyright © 2011 ProQuest LLC.
Images reproduced by courtesy of Koninklijke Bibliotheek, Den Haag.
150 F 34

Die iaren			dat guldē		dz scric	
ons heren			paeschē	getal	kel iaer	
M	cccc	xcv	xix	april	xiiij	D
M	cccc	xcvi	iij	april	xv	C B
M	cccc	xcvij	xxvi	maert	xvi	A
M	cccc	xcviij	xv	april	xvij	G
M	cccc	xcix	xxxi	maert	xviij	F
M	ccccc		xix	april	rix	E D
M	ccccc	i	xi	april	i	C
M	ccccc	ij	xxvij	maert	ij	B
M	ccccc	iij	xvi	april	iij	A
M	ccccc	iiij	vij	april	iiij	G F
M	ccccc	v	xxiij	maert	v	E

Early European Books, Copyright © 2011 ProQuest LLC.
Images reproduced by courtesy of Koninklijke Bibliotheek, Den Haag.
150 F 34

Septēber heeft xxx. daghen.
Die mane xxx

xvi	f	Sint gielis abt	y
v	g	Anthonius martelaer	ē
	A	Remaclus bisschop	ē
xiij	b	Marcellus martelaer	a
ij	c	Herculiaen martelaer	b
	d	Magnus confessoer	c
x	e	Regina ioncfrou	d
	f	Onse vrou	e
xviij	g	Gorgonius martelaer	f
vij	A	Hylarius paeus	g
	b	Prothus et iachintus	h
xv	c	Marcellijn bisscop	i
iij	d	Phillipp? bisscop. martel?	k
	e	Heilich cruus dach	l
xij	f	Octaue vā ons vrouwen	m
i	g	Eufemia ioncfrouwe	n

b i

Early European Books, Copyright © 2011 ProQuest LLC.
Images reproduced by courtesy of Koninklijke Bibliotheek, Den Haag.
150 F 34

	A	Lambrecht		o
ix	b	Tiburcius bisscop		p
	c	Januarius martelaer		q
xvij	d	Dionisius eñ priuatus	Pigi	r
vi	e	Matheeus		s
	f	Mauricius		t
xiiij	g	Tecla ioncfrouwe		v
iij	A	Rubertus bisscop		x
	b	Firmijn bisscop		y
xi	c	Cipriaen martelaer		z
	d	Cosmas eñ damiaen		ꝫ
xix	e	Wensselay coninck		ꝯ
viij	f	Mychiel archangel		ꝛ
	g	Iheronimus priester		ē

Early European Books, Copyright © 2011 ProQuest LLC.
Images reproduced by courtesy of Koninklijke Bibliotheek, Den Haag.
150 F 34

October heeft xxxi. daghen
Die mane xxx.

xvi	A	Sy baef	a
v	b	Leodiger bisscop	b
xiij	c	Twee ewouden	c
ij	d	Franciscus confessoer	d
	e	Appollinaer bisscop	e
x	f	Romaen bisscop	f
	g	Marcus paeus	g
xviij	A	Ontkōmer coninghinne	h
vij	b	Dyonijs bisscop	i
	c	Victor mr	k
xv	d	Honesta ioncfrouwe	l
iiij	e	Cipriaen ende felix	m
	f	Theophilus bisscop	n
xij	g	Calixtus paeus	o
i	A	ccc. eñ lxiiij. martelaers	p
	b	Gallus confessoer	q
ix	c	Maximijn martelaer	r

Early European Books, Copyright © 2011 ProQuest LLC.
Images reproduced by courtesy of Koninklijke Bibliotheek, Den Haag.
150 F 34

	d	Lucas ewangelist	f
xviij	e	Januarius martelaer	t
vi	f	Quirijn martelaer	u
	g	Elf dusent maechden	x
xiiij	A	Severus bisscop	y
iij	b	Severijn bisscop	z
	c	Columbaen martelaer	aa
xi	d	Crispijn en crispiniaen	bb
	e	Amandus bisscop	cc
xix	f	Maniaē marte. Vigil	dd
vij	g	Symo iudas	a
	A	Narcisscus	b
xvi	b	Eusebius confessoer	c
v	c	Quintijn marte. Vigil	d

Early European Books, Copyright © 2011 ProQuest LLC.
Images reproduced by courtesy of Koninklijke Bibliotheek, Den Haag.
150 F 34

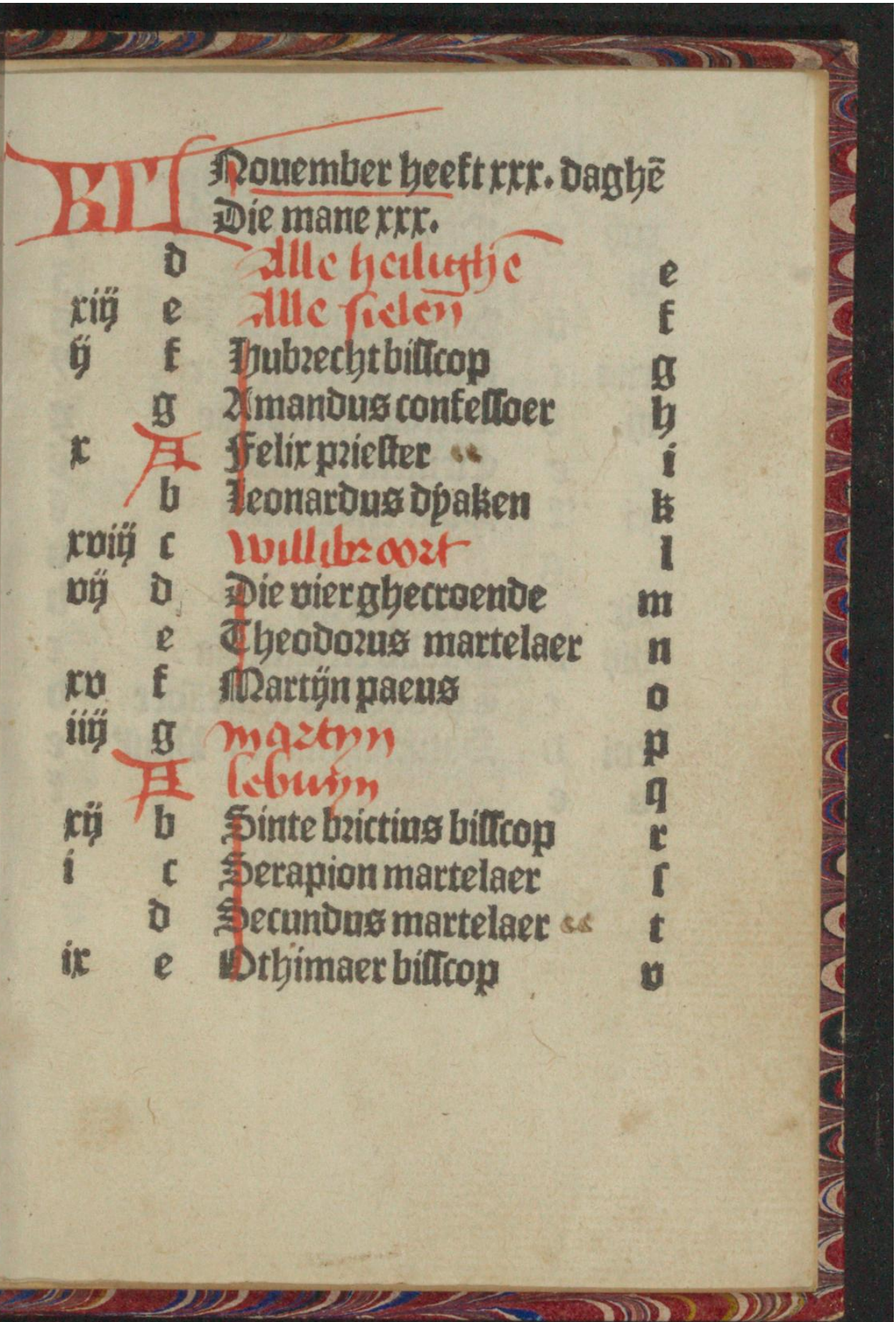

Nouember heeft xxx. daghē
Die mane xxx.

	d	Alle heiligē	e
xiij	e	Alle sielen	f
ij	f	Hubrecht bisscop	g
	g	Amandus confessoer	h
x	A	Felix priester	i
	b	Leonardus dpaken	k
xviij	c	Willibrordt	l
vij	d	Die vier ghecroende	m
	e	Theodorus martelaer	n
xv	f	Martijn paeus	o
iiij	g	Maxtijn	p
	A	Lebuijn	q
xij	b	Sinte brictius bisscop	r
i	c	Serapion martelaer	s
	d	Secundus martelaer	t
ix	e	Othimaer bisscop	v

Early European Books, Copyright © 2011 ProQuest LLC.
Images reproduced by courtesy of Koninklijke Bibliotheek, Den Haag.
150 F 34

	f	Sinte amans bisscop	x
xvij	g	Octaue sinte martijn	y
vi	A	Elizabet weduwe	z
	b	Ponciaen paeus	ꝫ
xiiij	c	Maurus martelaer	ꝯ
iij	d	Cecilia ioncfrouwe	ꝶ
	e	Clement paeus	ē
xi	f	Sinte crisogonus	ē
	g	katherijn	a
xix	A	Linus paeus	b
viij	b	Vitalis eñ agricola	c
	c	Theodosius confessoer	d
xvi	d	Saturnini marti. Vigil	e
v	e	Andries	f

Early European Books, Copyright © 2011 ProQuest LLC.
Images reproduced by courtesy of Koninklijke Bibliotheek, Den Haag.
150 F 34

Decēber heeft xxxi. daghen
Die mane xxx.

	f	Sinte loy bisscop	g
xij	g	Longinus martelaer	h
ij	A	Claudiaen martelaer	i
x	b	Barbara ioncfrouwe	k
	c	Julius martelaer	l
xviij	d	Sylvester	m
vij	e	Octaue sinte andries	n
	f	Ons vrou	o
xv	g	Pieter martelaer	p
iiij	A	Eulalia ioncfrouwe	q
	b	Damasus paeus	r
xij	c	Valerius confessoer	s
i	d	Lucia ioncfrouwe	t
	e	Nicasius bisscop	v
ix	f	Octaue onser vrouwen	x
	g	Die vrie kinderen	y

Early European Books, Copyright © 2011 ProQuest LLC.
Images reproduced by courtesy of Koninklijke Bibliotheek, Den Haag.
150 F 34

xvij A Ignacius bisscop
vi b Winibaldus bisscop
c Quiriacus martelaer
xiij d Anastasij bisscop Vigil
ij e Thomas
f Duzent een xxx. martelarē
xi g Victoria ionckrou
A Vigilia
xix b Izaersdach
viij c Steuensd.
d Jans dach
xvi e Kinder dach
v f Thomas vā cātellenberge
g Dauid coninck
xij A Silueſter paeus ..

Early European Books, Copyright © 2011 ProQuest LLC.
Images reproduced by courtesy of Koninklijke Bibliotheek, Den Haag.
150 F 34

Early European Books, Copyright © 2011 ProQuest LLC.
Images reproduced by courtesy of Koninklijke Bibliotheek, Den Haag.
150 F 34

Early European Books, Copyright © 2011 ProQuest LLC.
Images reproduced by courtesy of Koninklijke Bibliotheek, Den Haag.
150 F 34

Early European Books, Copyright © 2011 ProQuest LLC.
Images reproduced by courtesy of Koninklijke Bibliotheek, Den Haag.
150 F 34

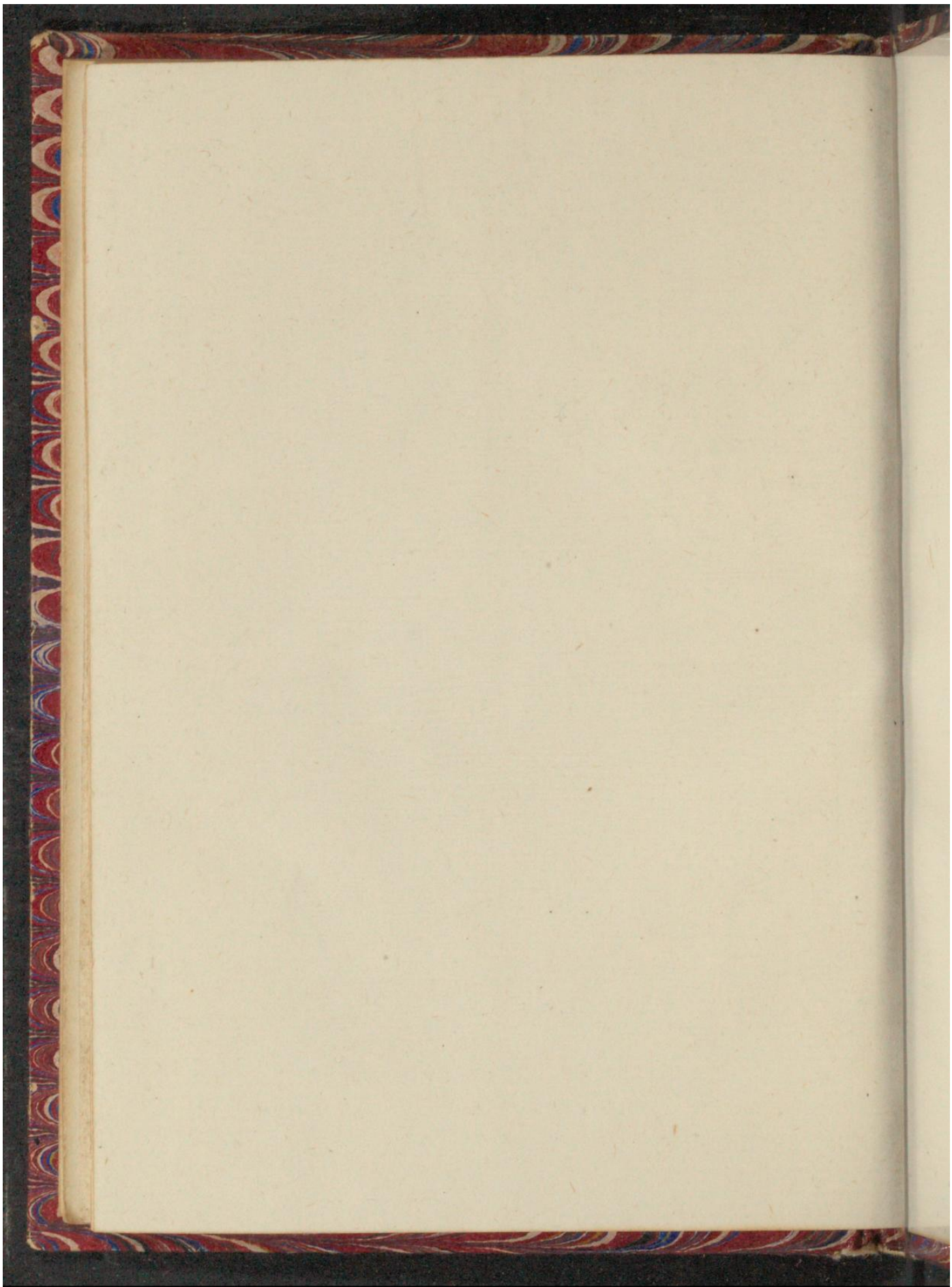

Early European Books, Copyright © 2011 ProQuest LLC.
Images reproduced by courtesy of Koninklijke Bibliotheek, Den Haag.
150 F 34

Early European Books, Copyright © 2011 ProQuest LLC.
Images reproduced by courtesy of Koninklijke Bibliotheek, Den Haag.
150 F 34

Early European Books, Copyright © 2011 ProQuest LLC.
Images reproduced by courtesy of Koninklijke Bibliotheek, Den Haag.
150 F 34

Early European Books, Copyright © 2011 ProQuest LLC.
Images reproduced by courtesy of Koninklijke Bibliotheek, Den Haag.
150 F 34

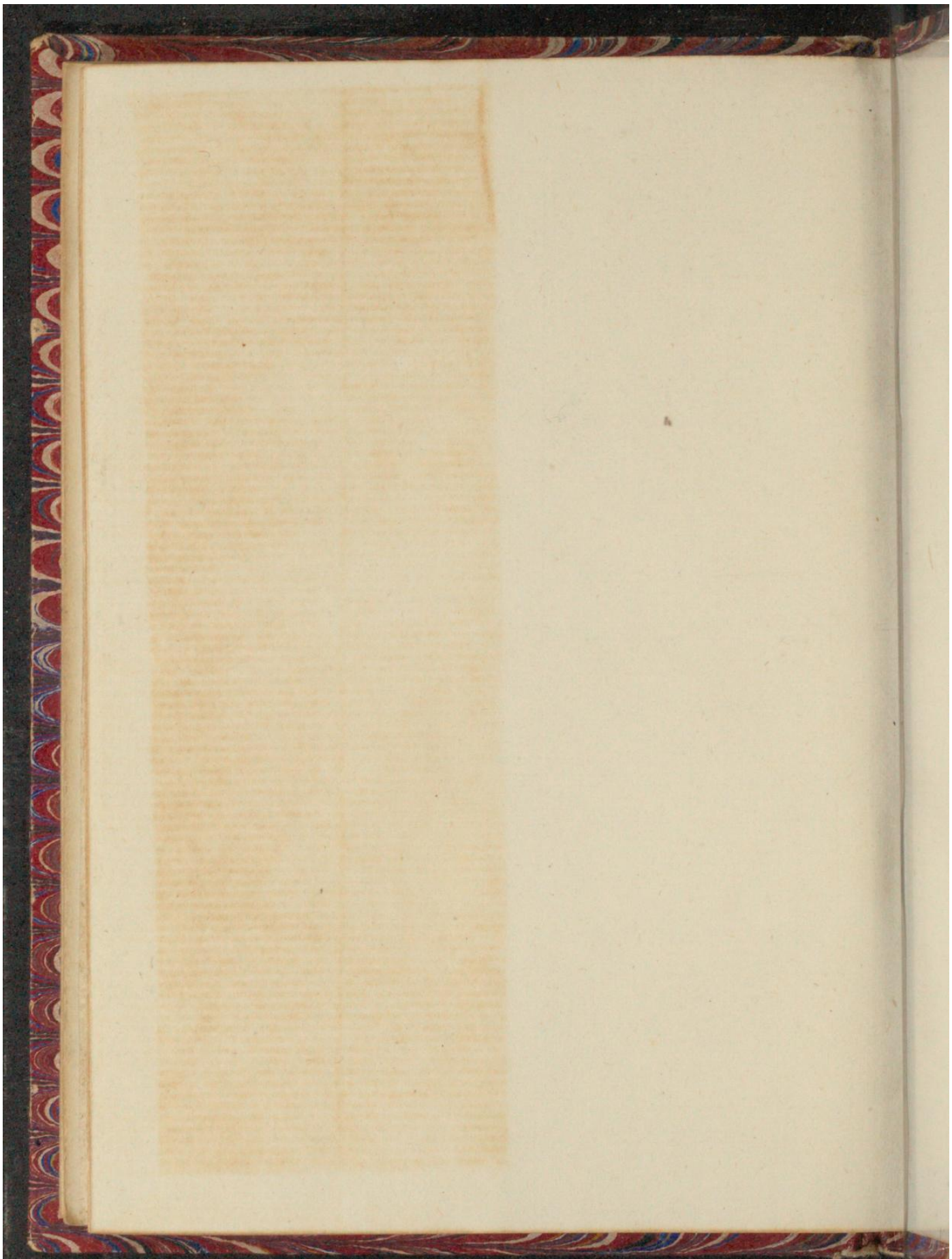

Early European Books, Copyright © 2011 ProQuest LLC.
Images reproduced by courtesy of Koninklijke Bibliotheek, Den Haag.
150 F 34

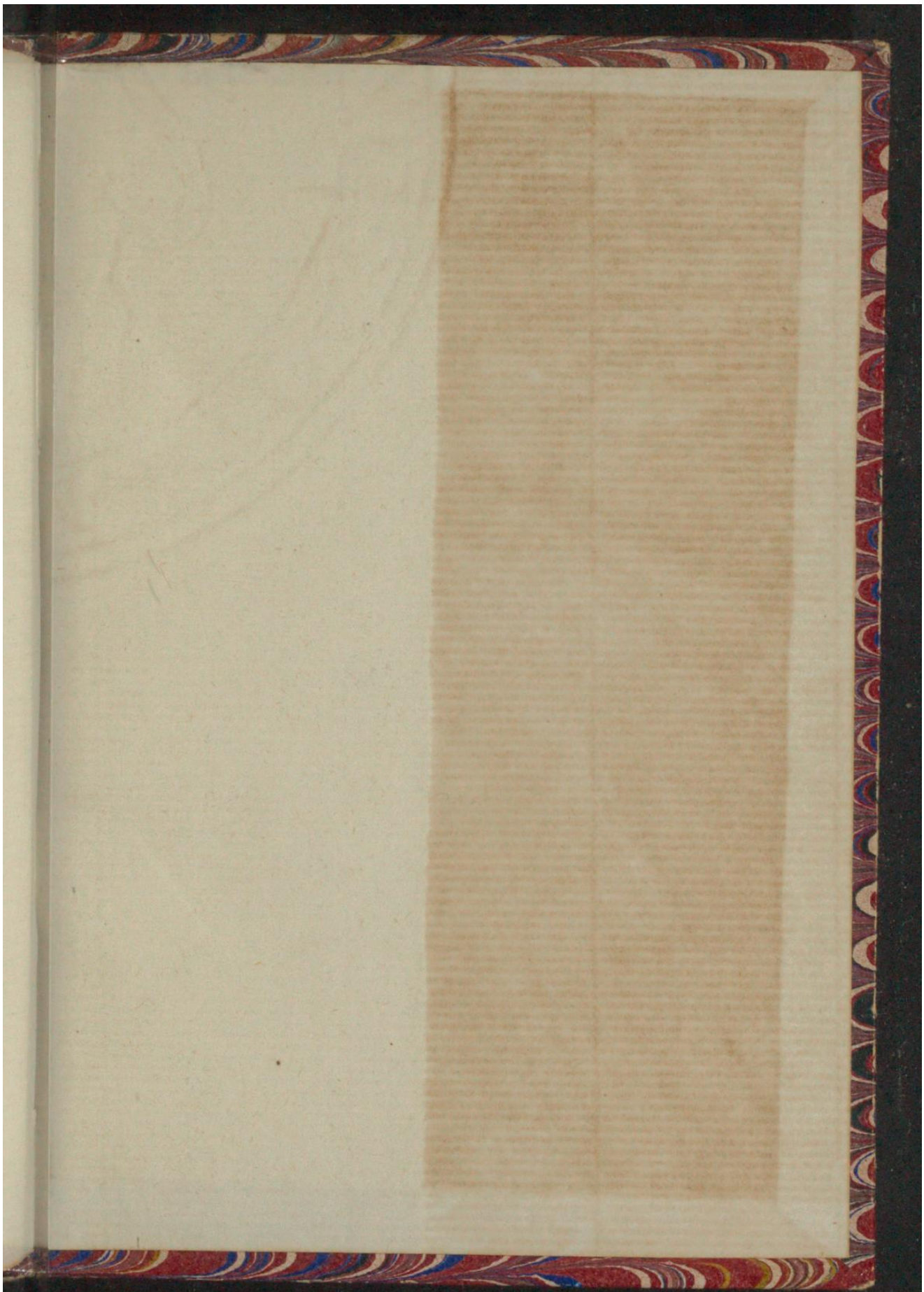

Early European Books, Copyright © 2011 ProQuest LLC.
Images reproduced by courtesy of Koninklijke Bibliotheek, Den Haag.
150 F 34